QualitySoft

クオリティソフト株式会社

Company Profile

Quality work brings quality to life.

豊かな世界の創造に貢献する企業に成長します。

クオリティソフト株式会社
代表取締役CEO　浦 聖治

ごあいさつ

クオリティソフトは創業以来、常に新しいことにチャレンジしてきました。IT資産管理ソフトウェアベンダーの先駆者として1998年に「QND Plus」、クラウド時代を予見して2007年にクラウド型IT資産管理「ISM CloudOne」をサービスとして提供し始めました。ユーザーの利便性を損なうことなく安全な業務環境を実現することで、国内のみならず海外でもお客様を支えてきました。

テクノロジーの進化とともに、いつでも、どこでも場所にとらわれず働ける環境が整い、勤務場所と労働時間に縛られることなく働くことが可能となりました。テレワークを推進する企業も増え、人々の働き方も変化してきています。クオリティソフトはこれまで培ったセキュリティ技術でクラウドサービスを更に進化させ、企業の働き方をエンパワーメントしていきます。

ますます急速に変化する社会環境の中で新しい価値を提供しつづけていくためには、多種多様なアイデアを持った人達が集まり交流することでイノベーションを生み出す必要があります。クオリティソフトはイノベーションが溢れる泉（INNOVATION SPRINGS）を提供します。これは、お客様と共に成長するためのエンジンです。

私たちは、INNOVATION SPRINGSを核にお客様にお役立ちできることを探し続け、豊かな世界の創造に貢献してまいります。

Quality work brings quality to life.

質の高い仕事をすると物質的にも精神的にも豊かになります。
そう思って仕事をしたい、そう思う人たちと一緒に仕事がしたい。
そういう願いからクオリティソフトと命名しました。

Think Global Act Local.

私たちは自分たちの住む地域を大事にし、その豊かさに
貢献したいと考えています。その積み重ねが我が国日本を豊かにし、
そして豊かな世界の創造に繋がると信じています。

貢献と成長の豊かさを大切にします。

クオリティソフトは豊かな世界の創造に貢献する企業に成長します。
クオリティソフトのメンバーは、その目的への貢献を通じ
職業人として、企業人として、世界人として、そして人間として成長します。
貢献と成長の喜びがクオリティソフトとメンバーを豊かにします。

私たちは

クオリティスタイルを理想の働き方にします。

ワイワイガヤガヤ 面白いことやろう
デカいことやろう 喜んでもらおう!

INNOVATION SPRINGSで世界を豊かにします。

私たちは**INNOVATION SPRINGS**を
エンジンにして、世界が驚き・喜ぶ
イノベーションを生み出し、世界を豊かにします。

INNOVATION SPRINGS

私たちの住む日本は、水と太陽と四季が自然を育む豊かな素晴らしい国です。そしてその素晴らしさは、開発し尽くされた都市ではなく地方に残されています。世界一と言っても良いほどの豊かな自然に恵まれた日本人こそ、地方に住んでその豊かさを享受し、明日に向かう新たな発想を得て、精神的にも物質的にも豊かになり、世界に豊かさの範を示すべきだと考えます。

クオリティソフトの本社は和歌山県白浜にあり、開発拠点として約80名の社員が働いています。更に大きな雇用を生み出すには、一企業の活動範囲に留まらず、様々な企業や人がこの地に関わり協力することが必要です。それには人々や企業が交じり合えるハブが必要になります。人々が集い、交流することで新しいアイデアが生まれる場所を作りました。名付けて「INNOVATION SPRINGS」。南紀白浜の温泉にかけてイノベーションが湧き出してくる泉という意味を持ちます。

南紀白浜で生まれたINNOVATION SPRINGSはクオリティソフトの拠点の一つである長野県松本に広がり地元の雇用に貢献しています。そしてあらゆる拠点がINNOVATION SPRINGSとなります。ここに未来を創造する人材が集まります。それがクオリティソフト自体の力を強めることになります。INNOVATION SPRINGSでさまざまな人々とリアルな接点を持ち、イノベーションを生み出し、世界を豊かにします。

ソフトウェアのチカラで、
企業の働き方をエンパワーメントする
クオリティソフト

クラウド型エンドポイントセキュリティ

80,000社突破※1

7年連続シェアNo.1※2

海外利用実績55カ国※1

License management
Asset management
Information leakage prevention
Cloud service
Endpoint security

Empowerment

※1 2022年10月時点
※2 デロイト トーマツ ミック経済研究所株式会社
「内部脅威対策ソリューション市場の現状と将来展望 2022年度」

◎2007年リリースからの導入実績

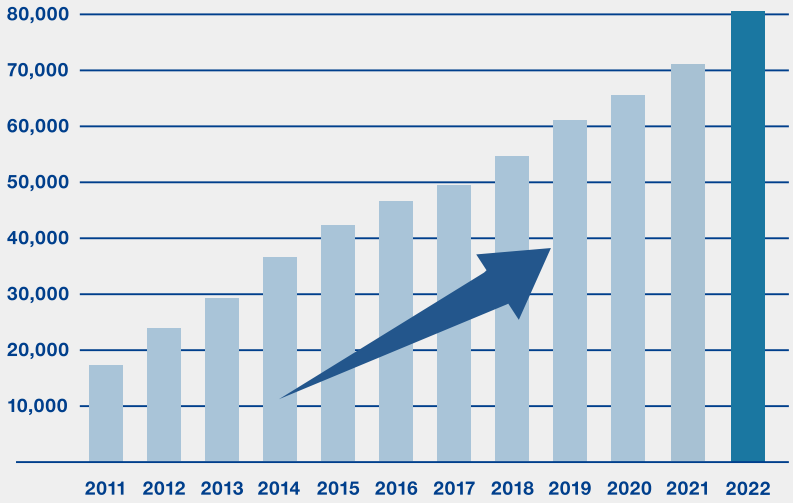

80,000社突破※1

JQA-IM1459 JQA-IC0048

ISM CloudOne がすぐに分かるプロモーションムービー

プロダクトの変遷

1993年ライセンス管理ソフトKeyServerの発売以来、ソフトウェア会社として、お客様に真に満足して頂けるサービスを提供できる企業を目指してきました。

1998年にリリースしたQND Plusは、KeyServerの配布機能からスタートし、企業向けのIT資産管理機能を搭載した初の自社開発製品です。

このQND Plus は、今まで無かったIT資産管理ソフト市場の先駆け商品であり、大手企業を中心に累計440万以上のクライアントに導入され市場をけん引してきました。

2000年から個人情報の流出事故が相次ぎ、2003年個人情報保護法の施行により情報漏洩対策ニーズが高まりました。また、ウィルス、ワーム、スパイウェア、バックドア等のマルウェアの流行もあり、多層防御によるエンドポイントセキュリティの需要が高まりました。そこで、当社はQNDシリーズのセキュリティを強化したQND Advanceをリリース。IT資産管理からエンドポイントセキュリティへと進化を遂げました。2007年にはクラウド市場の拡大を予見し、クラウド版エンドポイントセキュリティ ISM CloudOneをリリースしました。

社内だけでなく、外出先や取引先・自宅など働く場所を選ばずエンドポイントを守ることができるISM CloudOneは、国内のみならず、グローバルの利用も拡大し海外55カ国※1でご利用いただいています。

企業の働き方をエンパワーメントする

当社製品は、IT資産管理から情報漏洩対策、エンドポイントセキュリティへ進化を遂げてきました。今までは、企業の情報システム担当者の業務である社内端末の維持運用管理用ソフトウェアの開発に注力してきました。

昨今、企業の働き方は社会的背景もあり、どんどん多様化してきています。少子高齢化、労働人口の減少により労働力確保の為にさまざまな働き方を模索する企業にとっては、どこでも仕事ができ、どこからでもコミュニケーションができる環境整備が重要です。これからの当社は、クラウドのメリットを最大限活用し、安全性を確保しながら働く人のライフスタイルを支援するソフトウェアの提供を加速します。

今まで情報システム担当者向けの製品開発が目的であったソフトウェアビジネスは、現在の機能は踏襲しつつ、その先にいる利用者の利便性向上・生産性向上を支援する、人と企業の働き方をエンパワーメントするサービスビジネスに進化していきます。

企業の働き方をエンパワーメントする

Empowerment

ここに人があつまる
新たなアイデアがあふれる

INNOVATION SPRINGS

5,530坪の広大な敷地面積をもつ「INNOVATION SPRINGS」
クオリティソフト株式会社本社オフィスとして、たくさんの人たちが集う場所として、
この場所がイノベーション溢れる泉となることを目指しています。
様々なアイデアを持った人達が、その交流から新しいものを生み出し、
次々と新しいイノベーションを生み出せる空間になることが、INNOVATION SPRINGSの目的です。

イノベーションを起こす異業種間の交流

異業種による
アプローチの違い
専門性の違い
経験・知識の違い
業界ごとの工夫

遊び
学び
多次元での交流
仕事
生活

INNOVATION SPRINGS

新たなアイデアが生まれ
イノベーションを起こす

INNOVATION SPRINGS WEBページ

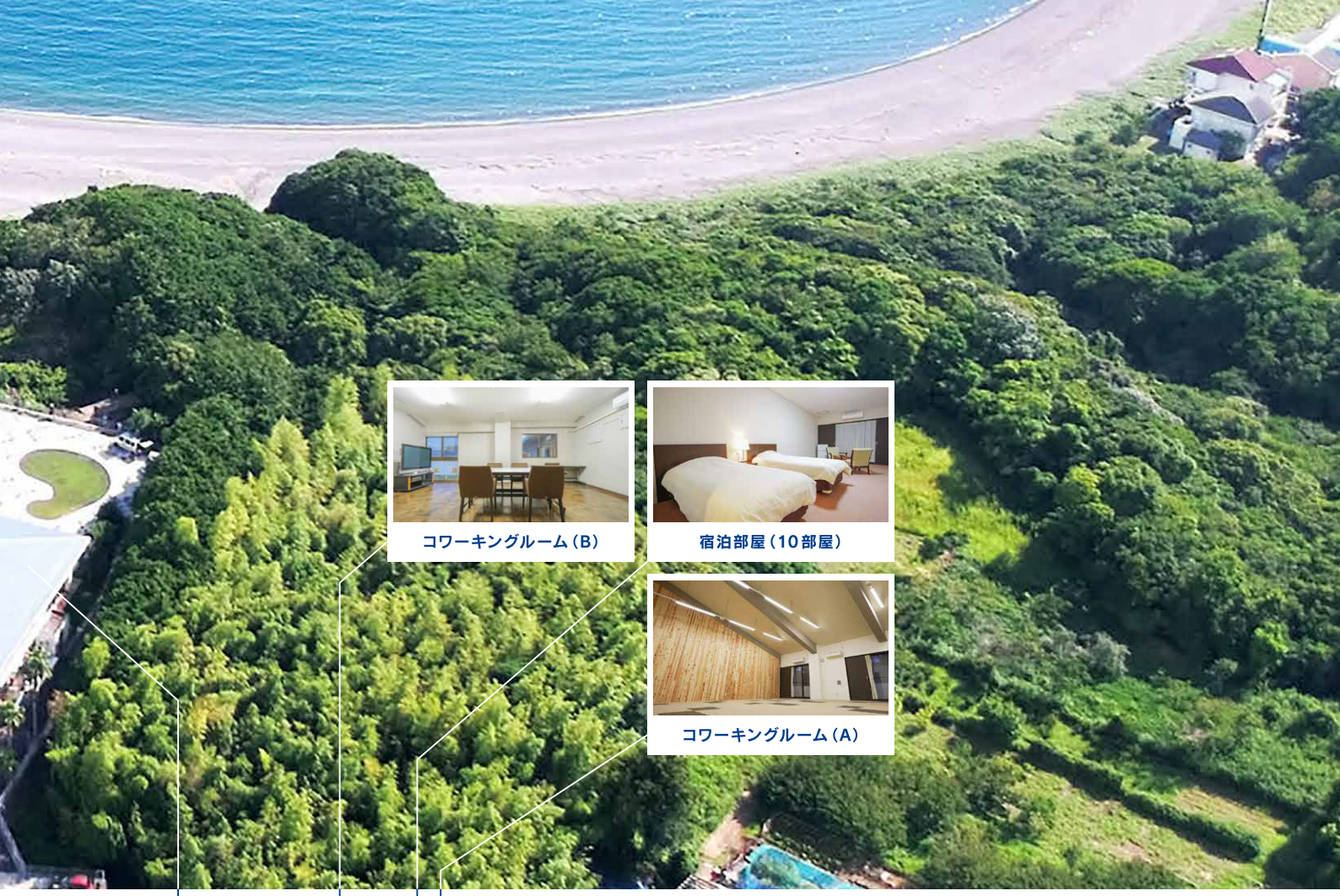

コワーキングルーム（B）

宿泊部屋（10部屋）

コワーキングルーム（A）

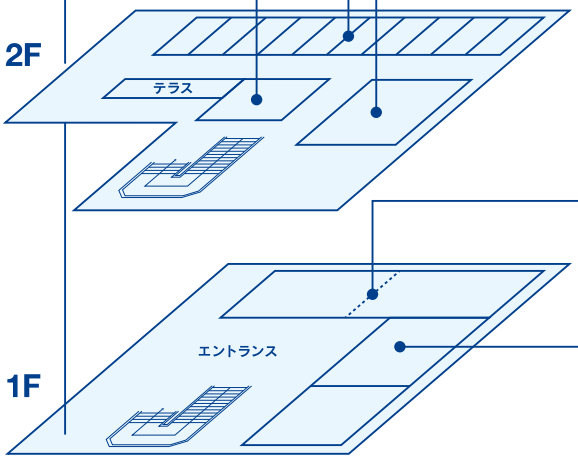

セミナールーム

社員食堂 くおり亭

Capacity

- **宿泊施設**
  10部屋（各部屋ユニットバス付）
- **セミナールーム**
  約100名収容可 大型プロジェクター
  PA装置完備
- **コワーキングルーム（A）**
  約20名収容可
- **コワーキングルーム（B）**
  約10名収容可
- **社員食堂 くおり亭**
  一般の方も利用可

主な開催イベント 利用実績

- Startup Weekend
- アイデアソン／ハッカソン
- ドローンプログラミング
- 企業合宿
- 地域交流イベント
- 婚活イベント「浜コン」
- 企業ワーケーション
- 各種セミナーなど

ANNOUNCER DRONE 災害対策用広域アナウンスドローン

アナウンサードローンの活用で

災害時など、レスキュー隊に代わり上空より迅速に被災者へメッセージを届ける事ができます。
また、地上からでは伝える事が困難な場所へもクリアに音声を届ける事が可能です。

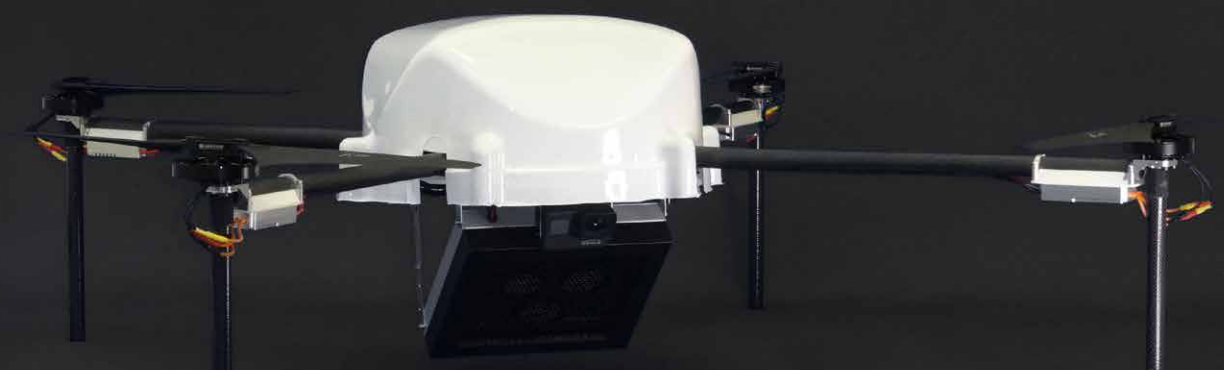

国産ドローン

強風や雨にも対応可能な性能と「日本製」という安心感。機体メンテナンスも含めたサポート体制。

圧電スピーカー

ドローン自体の風切り音や騒々しい環境にも負けない音声出力性能を持つ圧電スピーカーを搭載。

29ヵ国語対応

アナウンスしたい文章を日本語で入力すれば予め指定しておいた言語に翻訳しアナウンス。

※アナウンサードローンは、INNOVATION SPRINGSの取り組みから開発されました。

アナウンサードローン音声出力比較映像

School

ドローンビジネスカレッジ南紀白浜

JUIDA（一般社団法人日本UAS産業振興協議会）認定スクール

1泊2日の短期集中合宿型スクール

JUIDA認定 操縦技能・安全運航管理者コース

JUIDA認定の操縦技能証明証と安全運航管理者証明証が取得可能なコース

測量一般コース／太陽光パネル点検コース

専門能力を持ったドローンパイロットを育成するコース

アライアンス校展開

ドローンビジネスカレッジ WEB

Education

ドローンプログラミング

小学校でのプログラミング教育必修化に伴い、今後、より高度なプログラミング的思考を育み、問題の発見・解決等に向けて情報技術を効果的に活用していく必要があります。

バイソン Pythonを学べる

- 論理的思考
- 問題解決力
- 協調性
- 創造力

学生が興味を持って主体的に学習に取り組むきっかけとなるICT教材

試行錯誤しながらドローンを期待通りに飛行させることを目指すため、論理的思考・課題解決能力の向上が期待できます。また、Pythonも基礎からしっかり学習することができるICT教材です。

クオリティソフトだからこそできる、価値の創造と提供に向けた社会活動をしています。

PC・ネットワークの管理・活用を考える会

日頃から社内のシステム管理に悩みを抱えている情報システム管理者の「情報収集・意見交換」の集い＆「企業のIT部門の人材を成長させる」場

PC・ネットワークの管理・活用を考える会大会

その年のトレンドをテーマに、
貴重なゲスト陣による講演や講演者と
PCNW幹事によるパネル
ディスカッションを行います。

勉強会や大会の企画から運営まで「PCNW」を支えているのは「情シス」の方々。
各イベントが「情シス」目線で構成されているのが、「PCNW」最大の特徴です！

クライアント管理勉強会

情報システム部門が日々の業務で抱える
さまざまな悩みと課題を共有し、
効果の見える解決策や
ヒントを模索する会。

ITトレンド勉強会

最新のITに関するキーワードをテーマに、
事例を絡めながら、
皆さんと一緒に議論する会。

PCNW について詳しくはこちらから

たまな商店

人と大地をすこやかに ～食で日本を元気にしたい～

ローカルから日本を元気にするための一次産業支援を目的とした事業を行っています。オーガニック・自然栽培による食材・農産物を主とした、ただ美味しいだけではない、人と環境にやさしいサスティナブルな食をインターネットを通じて提供する「たまな商店」と、食と健康に関する学びの場としての「たまな教室」を運営しています。たまな商店での取り扱い商品は本店ホームページの他、白浜町のふるさと納税返礼品や、Amazon、楽天市場でもお求めいただけます。

たまな商店ホームページはこちらから

みんなの社員食堂 くおり亭

社員食堂を通じて情報発信

食育につながる情報を社員食堂を通じて発信したいと考え、地元の野菜や米を使った社員食堂“くおり亭”をオープンしました。また、社員だけではなく地元の人にも学びがあるような場所にしたいと思い、一般の方も利用できるよう開放しています。地元への貢献、そして健康への想いの溢れた社員食堂、それが“くおり亭”です。

クオリティソフトのあゆみ

Company History

1984年

2月
クオリティサービス（株）設立
（東京都千代田区一番町4番地）
ソフト・ハード向けの翻訳ドキュメンテーション事業翻訳の他に
販売資料やマーケティング資料作成
UNIXシステムの翻訳支援・システム開発・ソフト販売を開始

4月
本社移転（東京都千代田区麹町3-5-8）

1986年

9月
社名をクオリティ（株）に変更
本社移転（東京都千代田区一番町22番地）

1993年

10月
Macintosh用ネットワークライセンス管理ソフト「KeyServer」発売開始

1995年

9月
本社移転（東京都千代田区一番町27番地）

1996年

4月
KeyServerユーザ会
（同時使用ライセンスを推進する会）設立

1997年

10月
同時使用ライセンスソフトウェア集
「Concurrent Office」発売開始

1998年

2月
IT資産管理ソフト「QND Plus」発売開始

1999年

11月
本社移転（東京都千代田区平河町1-4-5）

2001年

5月
（社）コンピュータソフトウェア著作権協会から
「Quality Asset Watcher」が違法コピー対策で推奨

6月
和歌山開発センターとして
（株）エスアールアイを設立

2002年

10月
上海に100%子会社
「闊利達軟件（上海）有限公司」を設立

10月
大阪支店開設

2004年

1月
名古屋支店開設

12月
PC操作ログ監視ソフト
eX CLT（Client Log Tracer）発売開始
個人情報保護を実現する「QND統合漏洩対策」を発表
QND情報漏洩対策セット

2005年

8月
企業間で利用するファイルにアクセス制限する
「DKS Plus」発売開始

2007年

9月
セキュリティ維持管理ツール
「IT Security Manager」発売

2010年

6月
セキュリティ維持管理サービス
J-SaasにてISMサービス開始

10月
ISMをクラウド対応向けに全面刷新し
ISM CloudOneサービス開始

2012年

11月
クオリティ（株）、クオリティソフト（株）
本社移転（東京都千代田区麹町3-3-4）

2014年

9月
経済産業省の輸出許可である
特別一般包括役務取引許可の認可

2015年

7月
（株）エスアールアイ松本オフィス開設

2016年

12月
クオリティ（株）、（株）エスアールアイ本社移転
（和歌山県西牟婁郡白浜町中1701-3）

2017年

1月
クオリティ（株）を存続会社として
クオリティソフト（株）、（株）エスアールアイを吸収合併
社名をクオリティソフト（株）に変更

2019年

11月
システムインテリジェント株式会社を
グループ会社化し経営統合

2021年

10月
仙台支社開設

2022年

10月
ISM CloudOne導入社数
80,000社突破

そして、さらに未来へ

クオリティソフト会社概要
Company Profile

会社名	クオリティソフト株式会社
事業内容	クラウドサービスとパッケージソフトウェア製品の開発及び販売業務 ドローンソリューション関連事業 その他事業
代表取締役CEO	浦 聖治
設立日	1984年2月
所在地	本社　〒649-2333　和歌山県西牟婁郡白浜町中1701-3 TEL: 0739-45-1001（代表）　FAX: 0739-45-1008 東京本部　〒102-0083　東京都千代田区麹町3-3-4 KDX麹町ビル 6F TEL: 03-5275-6121（代表）　FAX: 03-5275-6130
資本金	1億1203万5千円
従業員数	173名（2023年8月現在）
グループ会社	システムインテリジェント株式会社 所在地東京都中央区日本橋蛎殻町1-29-4 日本橋蛎殻町東急ビル 閎利達軟件（上海）有限公司 所在地中国 上海市 北京東路668号 科技京城東27階H室
参加団体 （一部抜粋）	特定非営利活動法人ITジュニア育成交流協会 メイド・イン・ジャパン・ソフトウェア＆サービス・コンソーシアム（MIJS） 一般社団法人日本コンピュータシステム販売店協会（JCSSA） 一般社団法人ソフトウェア協会（SAJ） 一般社団法人和歌山情報サービス産業協会（WAKASA） 特定非営利活動法人和歌山IT教育機構（WITE） 特定非営利活動法人情報セキュリティ研究所 一般社団法人ITビジネス研究会 和歌山県情報化推進協議会（WIDA）

クオリティソフト　本社

主要販売パートナー
Business Partner

株式会社アイネット
アイビーシー株式会社
AXLBIT株式会社
SB C&S株式会社
NRIセキュアテクノロジーズ株式会社
株式会社大塚商会
OKIクロステック株式会社
沖電気工業株式会社
オリックス・レンテック株式会社
キヤノンマーケティングジャパン株式会社
KDDI株式会社
サイバネットシステム株式会社
CTCエスピー株式会社
スターネット株式会社
綜合警備保障株式会社
ソニービズネットワークス株式会社
株式会社ソフトクリエイト
株式会社東計電算
東芝デジタルエンジニアリング株式会社
株式会社ナバック
株式会社ネットワールド
パナソニック インフォメーションシステムズ株式会社
株式会社日立システムズ
株式会社日立ソリューションズ
株式会社富士通エフサス
ユニアデックス株式会社
CTC Global (Thailand) Ltd.
KDDI Asia Pacific Pte Ltd
Material Automation (Thailand) Co., Ltd.
NEC Asia Pacific Pte. Ltd.

クオリティソフト株式会社

本　　社　　〒649-2333 和歌山県西牟婁郡白浜町中 1701-3
TEL：0739-45-1001　FAX：0739-45-1008

東京本部　　〒102-0083 東京都千代田区麹町 3-3-4　KDX 麹町ビル 6F
TEL：03-5275-6121　FAX：03-5275-6130

仙台支社　　〒980-0803 宮城県仙台市青葉区国分町 3-4-33　仙台定禅寺ビル 4F
TEL：022-796-8082　FAX：022-796-8083

松本研究開発センター　　〒390-0811 長野県松本市中央 3-3-16　松本蔵の街ビル 5F
TEL：0263-87-5413

大阪オフィス　　〒541-0051 大阪府大阪市中央区備後町 1-7-10　ニッセイ備後町ビル 8F
TEL：06-6125-2161　FAX：06-6125-2170

名古屋オフィス　　〒460-0008 愛知県名古屋市中区栄 3-2-3　名古屋日興證券ビル 4F
TEL：052-269-8734　FAX：052-269-8735

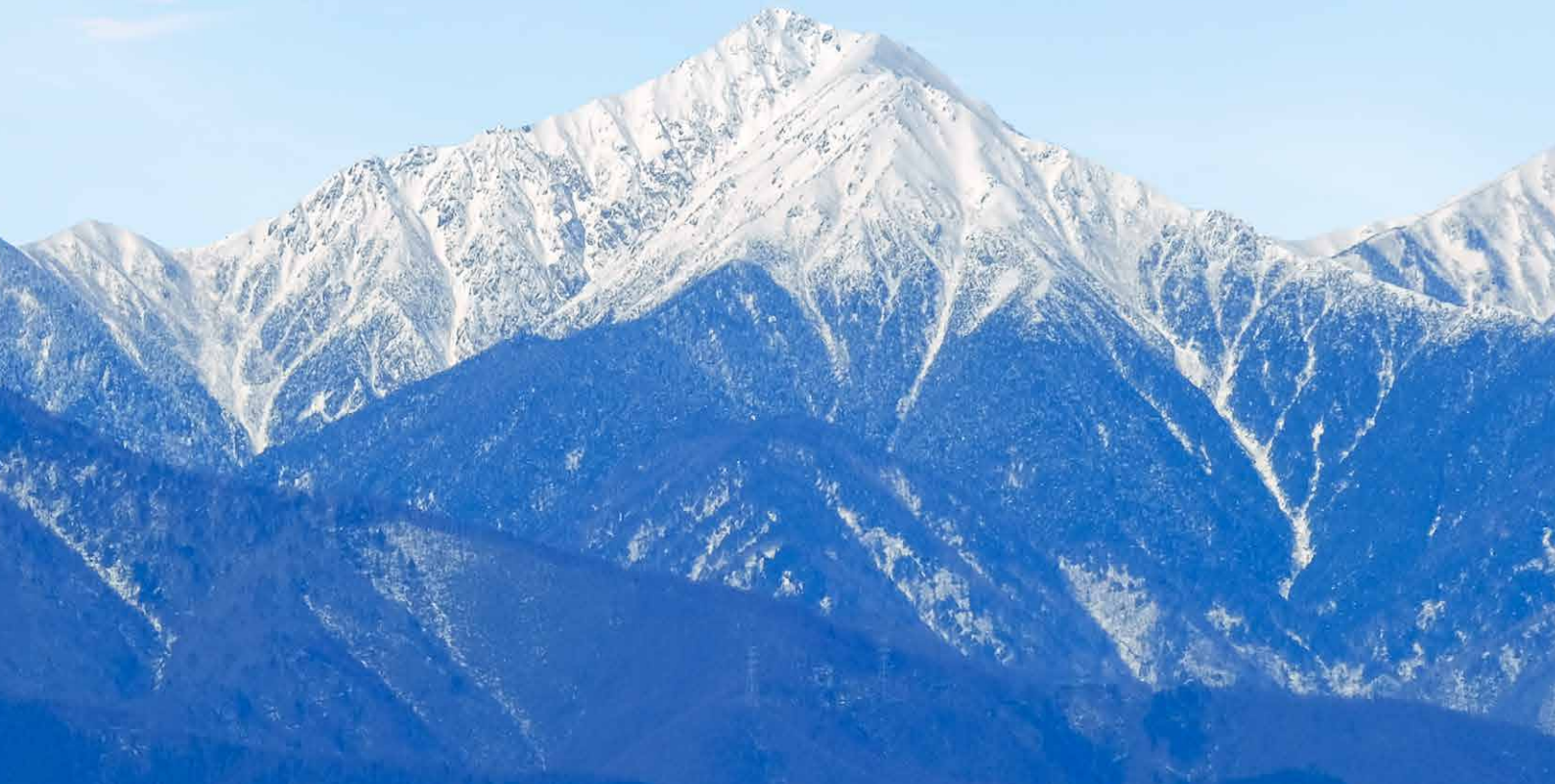

QualitySoft

20230818-J13